

UNIVERSIDADE FEDERAL DO RIO GRANDE DO SUL

1 - Visão Geral do Plano Institucional

A UFRGS tem plano de desenvolvimento institucional aprovado pelos órgãos superiores. Uma das dimensões importantes do plano refere-se à melhoria da infra-estrutura física dos prédios e equipamentos, tendo sido adotado o critério de privilegiar ações institucionais de recuperação e implantação de infra-estrutura de suporte ao desenvolvimento científico que tenham: a) relevância e impactos importantes já no curto e médio prazos, b) contemplem investimentos que não são passíveis de financiamento em projetos de pesquisa ou pelos recursos orçamentários e que atendam toda comunidade envolvida em pesquisa e pós-graduação e c) representem uma continuidade dos investimentos anteriormente definidos.

Na elaboração do plano houve participação dos dirigentes e pesquisadores das áreas de conhecimento priorizadas bem como dos setores responsáveis pelos itens de abrangência global. Algumas unidades da UFRGS já têm planos com horizontes de médio prazo que farão parte dos pleitos às novas edições do CT-INFRA. O plano institucional pretende desobstruir alguns gargalos existentes na infra-estrutura de pesquisa. Fez-se opção pelos seguintes investimentos: Rede elétrica (atualmente antiga e sobrecarregada); Transmissão de dados (aumentar a capilaridade e potência da rede); Sistema de bibliotecas (acesso à informação digital e melhoria do acervo); Construção de novo biotério; Construção de laboratórios para os cursos de pós-graduação nas Engenharias e no de Biociências.

A UFRGS solicitou R\$ 15.001.738,82 sendo contemplada com R\$ 8.150.000,00 (terceiro maior volume de recursos) representando 54,33% do valor solicitado e 29,05% do valor alocado à Região Sul.

2 - Distribuição dos Recursos Obtidos no CTINFRA 01/2001

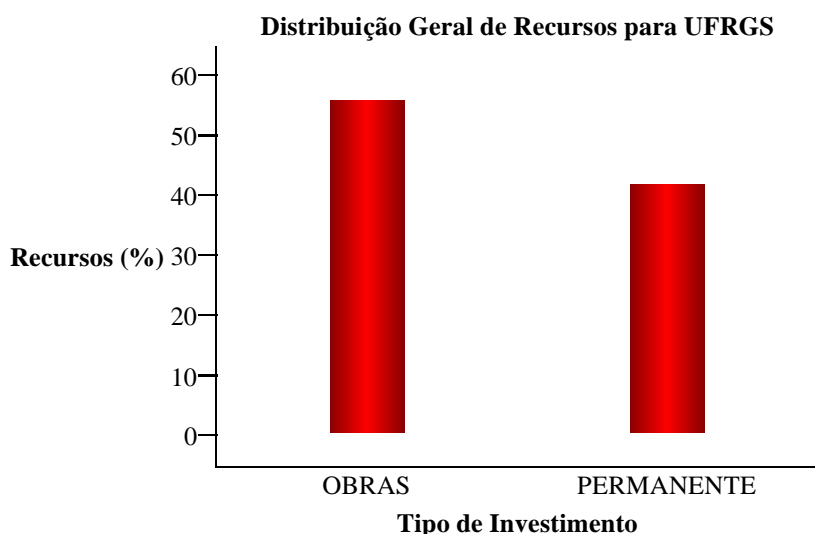

Distribuição Geral de Recursos para UFRGS			
Tipo	Sigla	Valor (R\$)	Porcentagem
Obras	OBRAS	4.677.770,71	57,40
Material Permanente	PERMANENTE	3.472.229,29	42,60
Total		8.150.000,00	100%

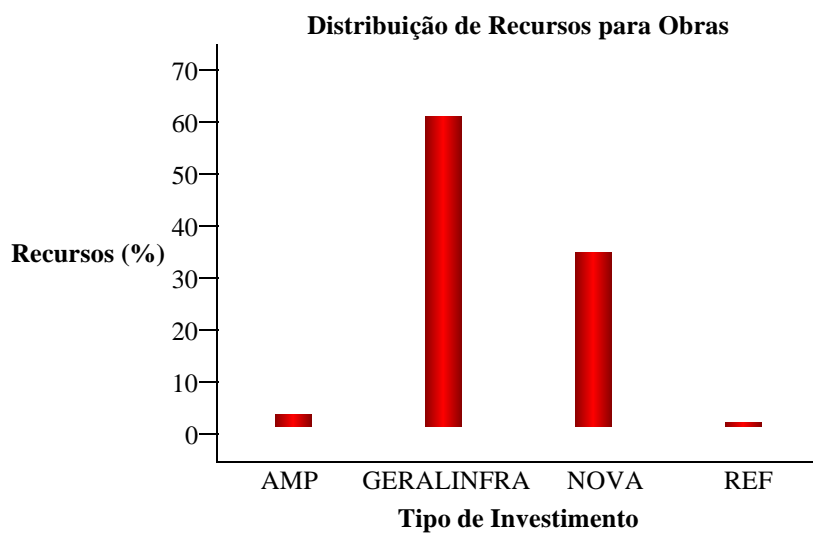

Distribuição de Recursos para Obras			
SubTipo	Sigla	Valor (R\$)	Percentagem
Ampliações	AMP	110.000,00	2,35
Infra-Estrutural Geral	GERALINFRA	2.895.920,00	61,91
Edificações Novas	NOVA	1.628.960,71	34,82
Reformas	REF	42.890,00	0,92
Total		4.677.770,71	100%

Distribuição de Recursos para Material Permanente

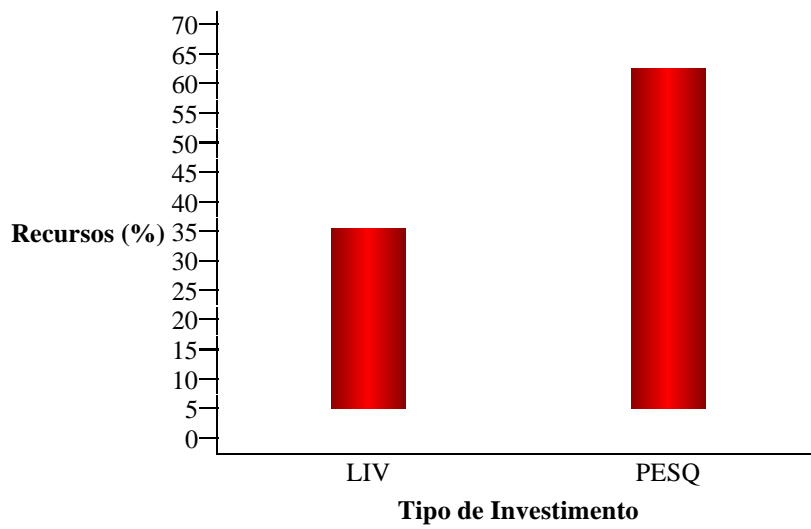

Distribuição de Recursos para Material Permanente			
SubTipo	Sigla	Valor (R\$)	Porcentagem
Livros	LIV	1.208.229,29	34,80
Equip. de Uso Geral na Pesquisa	PESQ	2.264.000,00	65,20
Total		3.472.229,29	100%

**Distribuição de Recursos para Material
Permanente por Faixa de Valores**

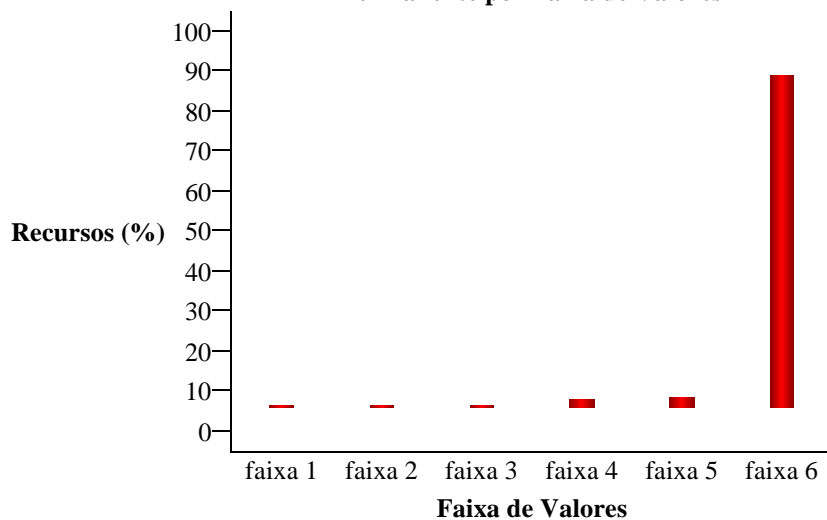

Distribuição de Recursos para Material Permanente por Faixa de Valores			
Faixa de Valores	Sigla	Valor (R\$)	Percentagem
menores que 100,00	faixa 1	0,00	0,00
entre 100,00 e 1.000,00	faixa 2	0,00	0,00
entre 1.000,00 e 20.000,00	faixa 3	0,00	0,00
entre 20.000,00 e 100.000,00	faixa 4	68.000,00	1,96
entre 100.000,00 e 200.000,00	faixa 5	106.000,00	3,05
maiores que 200.000,00	faixa 6	3.198.229,29	92,11
Total		3.472.229,29	100%

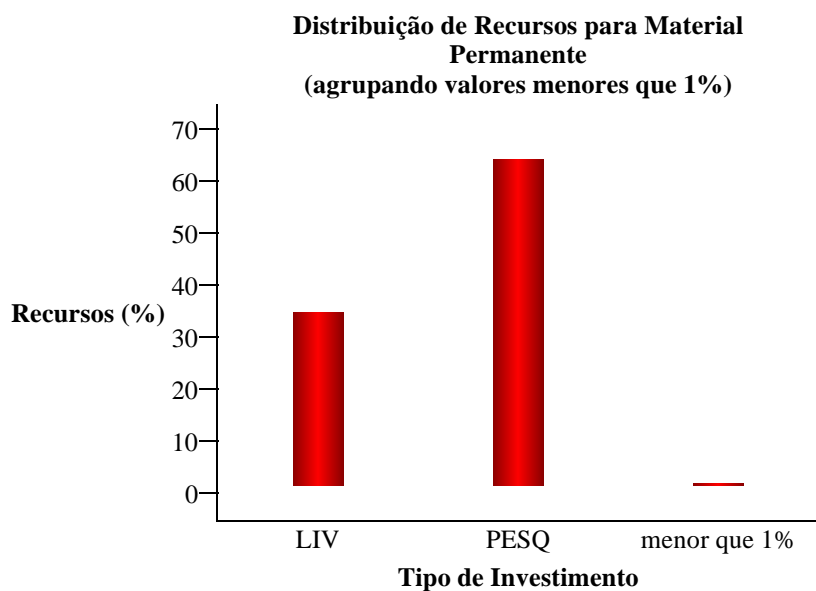

Distribuição de Recursos para Material Permanente (agrupando valores menores que 1%)			
SubTipo	Sigla	Valor (R\$)	Percentagem
Livros	LIV	1.208.229,29	34,80
Equip. de Uso Geral na Pesquisa	PESQ	2.264.000,00	65,20
menor que 1%		0,00	0,00
Total		3.472.229,29	100%