

UNIVERSIDADE DO ESTADO DE SANTA CATARINA

1 - Visão Geral do Plano Institucional

A Pró-Reitoria de Pós-Graduação e Pesquisa da UDESC é responsável pela visão estratégica no desenvolvimento e fomento da pesquisa científica e tecnológica na Instituição. A UDESC possui, atualmente, seis cursos de mestrado sendo seu interesse melhorar a infra-estrutura laboratorial e as condições de trabalho de seus pesquisadores. Os objetivos específicos do plano são: a melhoria da infra-estrutura dos laboratórios de caracterização física, química e termodinâmica de materiais do Departamento de Engenharia Mecânica/Pós-Graduação em Ciência e Engenharia de Materiais implantado em Joinville, tornando-o auto-suficiente no que diz respeito à caracterização química e mineralógica de materiais, avaliação do comportamento térmico de materiais, caracterização microestrutural e análise reológica de suspensões.

Dessa forma, pretende-se aumentar e qualificar a produção científica dos grupos de trabalhos ali envolvidos, promovendo uma evolução do atual programa de pós-graduação, atendendo à demanda da região e aumentando as chances de se implantar um curso de Doutorado em Ciência e Engenharia de Materiais, até o ano de 2003.

A UDESC solicitou R\$ 3.133.062,00 sendo contemplada com R\$ 1.329.347,00 representando 42,43% do valor solicitado e 4,74% do valor alocado à Região Sul.

2 - Distribuição dos Recursos Obtidos no CTINFRA 01/2001

Distribuição Geral de Recursos para UDESC			
Tipo	Sigla	Valor (R\$)	Percentagem
Material Permanente	PERMANENTE	1.329.347,00	100,00
Total		1.329.347,00	100%

Distribuição de Recursos para Material Permanente			
SubTipo	Sigla	Valor (R\$)	Percentagem
Equip. de Uso Geral na Pesquisa	PESQ	1.329.347,00	100,00
Total		1.329.347,00	100%

**Distribuição de Recursos para Material
Permanente por Faixa de Valores**

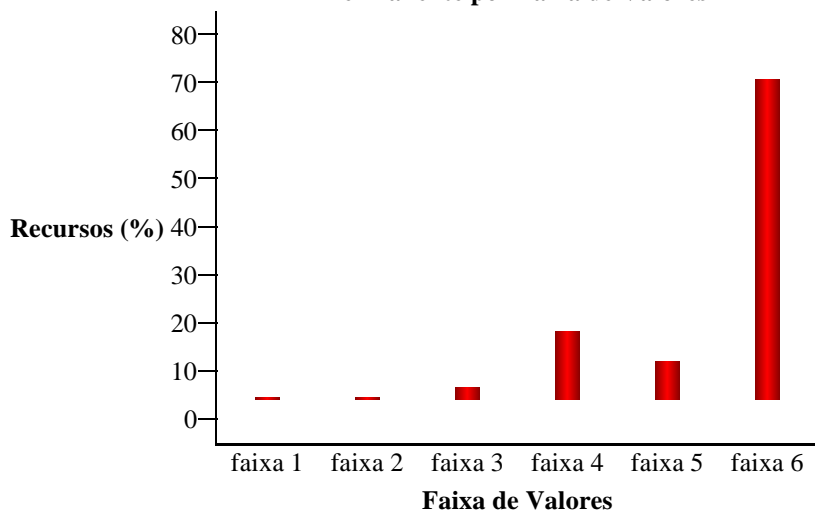

Distribuição de Recursos para Material Permanente por Faixa de Valores			
Faixa de Valores	Sigla	Valor (R\$)	Percentagem
menores que 100,00	faixa 1	0,00	0,00
entre 100,00 e 1.000,00	faixa 2	0,00	0,00
entre 1.000,00 e 20.000,00	faixa 3	37.270,00	2,80
entre 20.000,00 e 100.000,00	faixa 4	206.240,00	15,51
entre 100.000,00 e 200.000,00	faixa 5	117.790,00	8,86
maiores que 200.000,00	faixa 6	968.047,00	72,82
Total		1.329.347,00	100%

Distribuição de Recursos com Materiais Permanentes Especiais				
Tipo	Sigla	Quantidade	Valor (R\$)	Percentagem
Espectrômetros	ESPECT	1	93.479,00	12,74
Equip. de Raio X	XRAY	1	640.297,00	87,26
Total		2	733.776,00	100%

Distribuição de Recursos para Material Permanente (agrupando valores menores que 1%)			
SubTipo	Sigla	Valor (R\$)	Percentagem
Equip. de Uso Geral na Pesquisa	PESQ	1.329.347,00	100,00
menor que 1%		0,00	0,00
Total		1.329.347,00	100%