

INSTITUTO NACIONAL DE TECNOLOGIA

1 - Visão Geral do Plano Institucional

O Instituto Nacional de Tecnologia atua nas áreas de química, materiais e corrosão. As demandas e necessidades do INT são detectadas a partir da clientela, sendo discutidas nas reuniões do Conselho Técnico-Científico, da alta administração e das gerências. Desse processo surgem as prioridades e as diretrizes e metas que deverão ser atingidas anualmente e que servirão de base para a elaboração da proposta orçamentária do INT.

O projeto tem por objetivo assegurar às áreas-fim do INT os recursos necessários à expansão e manutenção de seus equipamentos, colaborando para que as metas institucionais voltadas para a pesquisa e desenvolvimento tecnológico sejam alcançadas.

As metas incluem manter a liderança regional em:

- o Processamento de pós-cerâmicos e metálicos;
- o Análise orgânica instrumental;
- o Processamento de materiais poliméricos;
- o Catálise heterogênea

A principal justificativa para a demanda está centrada na dificuldade institucional de atualizar o seu parque laboratorial com a compra de equipamentos.

O INT solicitou R\$ 1.487.700,00 sendo contemplado com R\$ 850.000,00 representando 57,14% do valor solicitado e 1,10% do valor alocado à região Sudeste.

2 - Distribuição dos Recursos Obtidos no CTINFRA 01/2001

Distribuição Geral de Recursos para INT			
Tipo	Sigla	Valor (R\$)	Porcentagem
Material Permanente	PERMANENTE	850.000,00	100,00
Total		850.000,00	100%

Distribuição de Recursos para Material Permanente

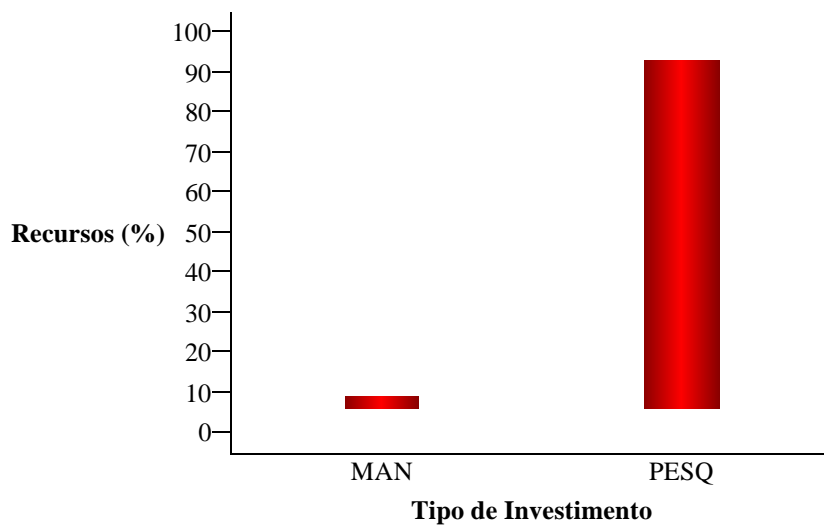

Distribuição de Recursos para Material Permanente			
SubTipo	Sigla	Valor (R\$)	Percentagem
Manutenção	MAN	26.000,00	3,06
Equip. de Uso Geral na Pesquisa	PESQ	824.000,00	96,94
Total		850.000,00	100%

**Distribuição de Recursos para Material
Permanente por Faixa de Valores**

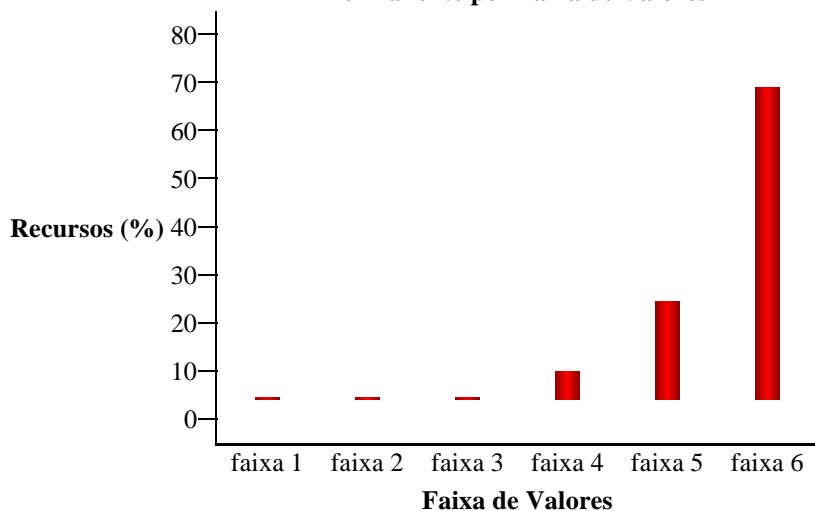

Distribuição de Recursos para Material Permanente por Faixa de Valores			
Faixa de Valores	Sigla	Valor (R\$)	Percentagem
menores que 100,00	faixa 1	0,00	0,00
entre 100,00 e 1.000,00	faixa 2	0,00	0,00
entre 1.000,00 e 20.000,00	faixa 3	0,00	0,00
entre 20.000,00 e 100.000,00	faixa 4	56.000,00	6,59
entre 100.000,00 e 200.000,00	faixa 5	190.000,00	22,35
maiores que 200.000,00	faixa 6	604.000,00	71,06
Total		850.000,00	100%

Distribuição de Recursos com Materiais Permanentes Especiais				
Tipo	Sigla	Quantidade	Valor (R\$)	Percentagem
Espectrômetros	ESPECT	1	190.000,00	100,00
Total		1	190.000,00	100%

Distribuição de Recursos para Material Permanente
(agrupando valores menores que 1%)

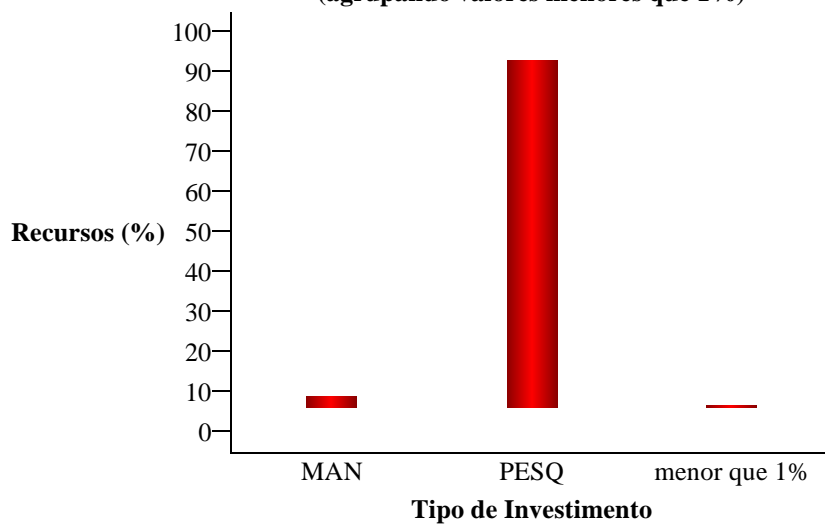

Distribuição de Recursos para Material Permanente (agrupando valores menores que 1%)			
SubTipo	Sigla	Valor (R\$)	Percentagem
Manutenção	MAN	26.000,00	3,06
Equip. de Uso Geral na Pesquisa	PESQ	824.000,00	96,94
menor que 1%		0,00	0,00
Total		850.000,00	100%