

UNIVERSIDADE FEDERAL RURAL DE PERNAMBUCO

1 - Visão Geral do Plano Institucional

A UFRPE é uma instituição com pequeno número de docentes (385) que apresenta índice de qualificação relativamente alto. Sua atuação é predominante na área de ciências agropecuárias, pesqueiras e ambiental. Em menor escala, existem atividades de pesquisa na área de ciências humanas e sociais aplicadas. O projeto, coordenado pela Pró-Reitoria de Pesquisa e Pós-Graduação, priorizou a construção de um Centro de Apoio à Pesquisa, modular, para apoio compartilhado a diversas áreas de pesquisa da instituição, e a aquisição de equipamentos para os laboratórios.

A UFRPE solicitou R\$ 4.499.716,31 sendo contemplada com R\$ 1.482.632,00 representando 32,95% do valor solicitado e 6,06% do valor alocado à região Nordeste.

2 - Distribuição dos Recursos Obtidos no CTINFRA 01/2001

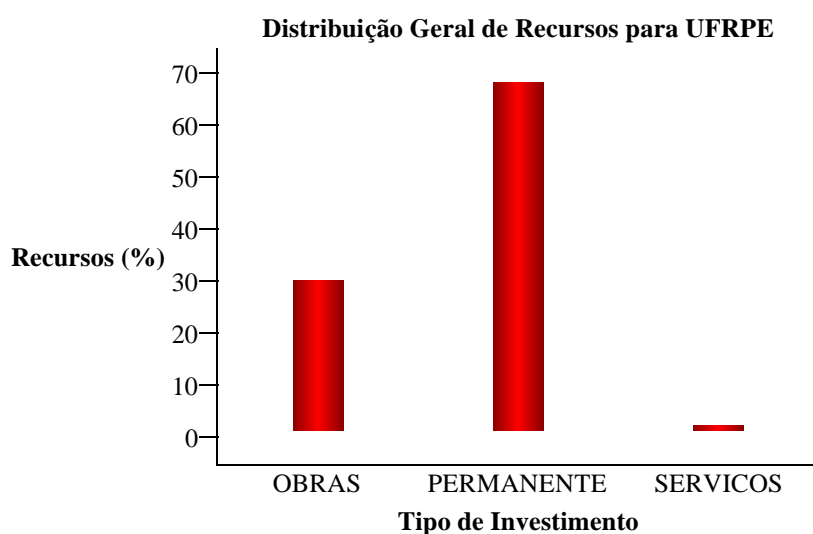

Distribuição Geral de Recursos para UFRPE			
Tipo	Sigla	Valor (R\$)	Percentagem
Obras	OBRAS	443.225,00	29,89
Material Permanente	PERMANENTE	1.029.844,18	69,46
Serviços	SERVICOS	9.562,82	0,64
Total		1.482.632,00	100%

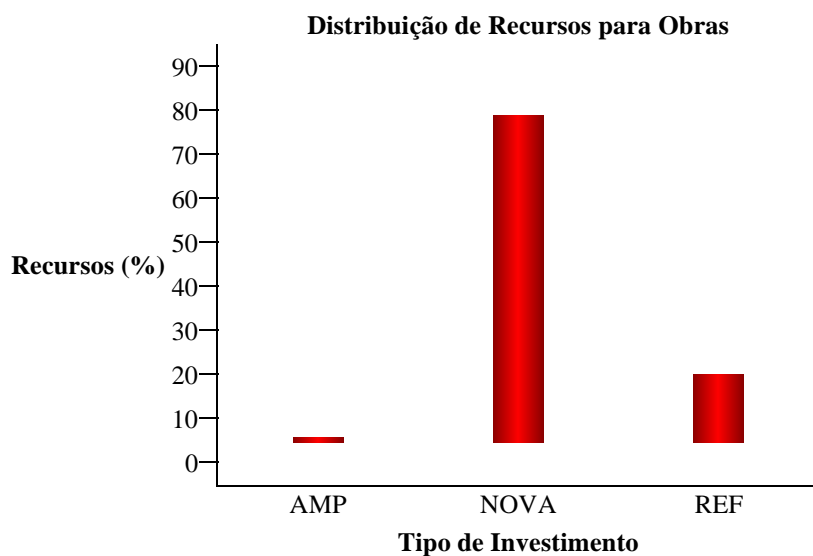

Distribuição de Recursos para Obras			
SubTipo	Sigla	Valor (R\$)	Percentagem
Ampliações	AMP	6.000,00	1,35
Edificações Novas	NOVA	362.962,00	81,89
Reformas	REF	74.263,00	16,76
Total		443.225,00	100%

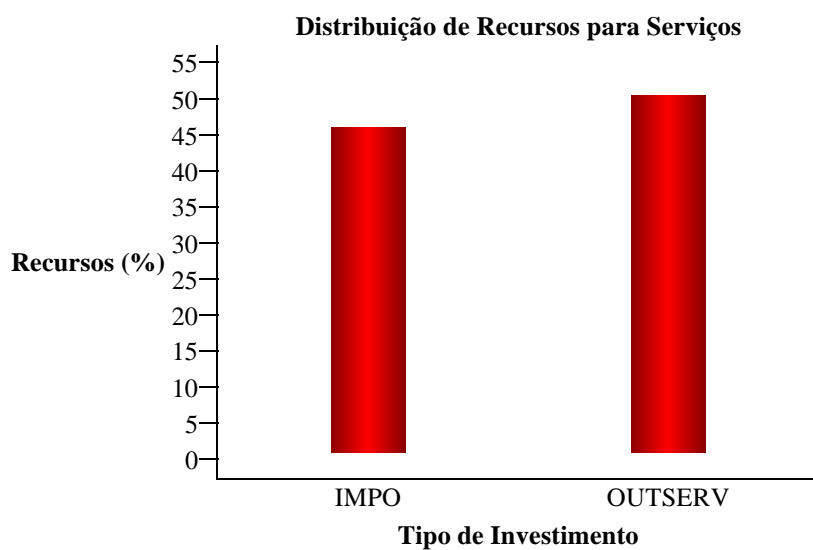

Distribuição de Recursos para Serviços			
SubTipo	Sigla	Valor (R\$)	Percentagem
Despesas Acessórias de Importação	IMPO	4.562,82	47,71
Outros Serviços	OUTSERV	5.000,00	52,29
Total		9.562,82	100%

Distribuição de Recursos para Material Permanente

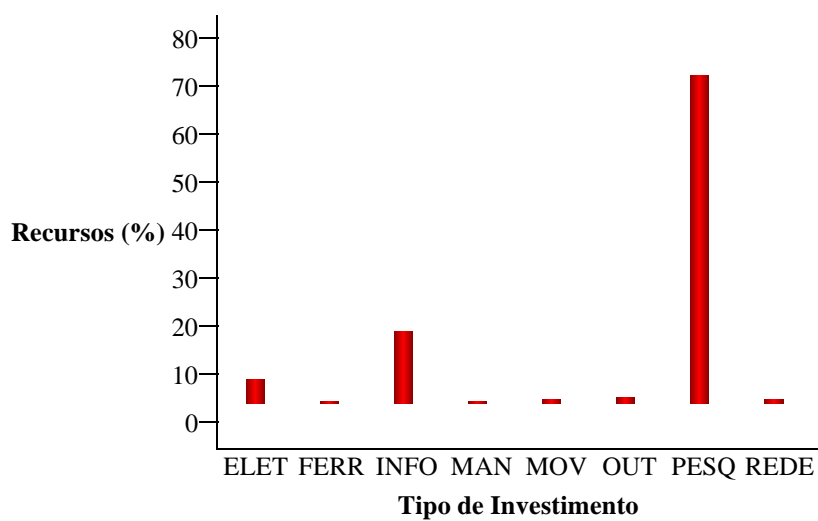

Distribuição de Recursos para Material Permanente			
SubTipo	Sigla	Valor (R\$)	Porcentagem
Eletrodomésticos	ELET	56.734,97	5,51
Ferramentaria	FERR	200,00	0,02
Equip. de Informática de Uso Geral	INFO	168.779,00	16,39
Manutenção	MAN	3.869,43	0,38
Móveis	MOV	8.387,98	0,81
Outros	OUT	14.899,99	1,45
Equip. de Uso Geral na Pesquisa	PESQ	769.892,81	74,76
Investimento em Redes de Informática	REDE	7.080,00	0,69
Total		1.029.844,18	100%

**Distribuição de Recursos para Material
Permanente por Faixa de Valores**

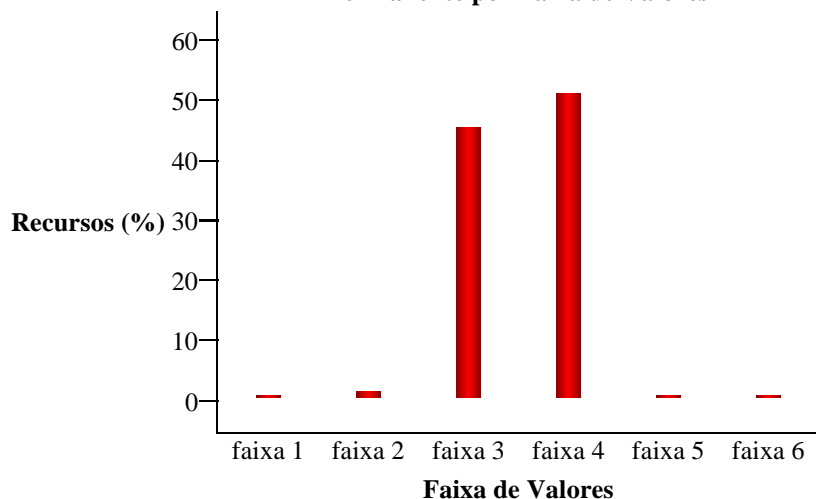

Distribuição de Recursos para Material Permanente por Faixa de Valores			
Faixa de Valores	Sigla	Valor (R\$)	Percentagem
menores que 100,00	faixa 1	0,00	0,00
entre 100,00 e 1.000,00	faixa 2	12.411,47	1,21
entre 1.000,00 e 20.000,00	faixa 3	477.874,53	46,40
entre 20.000,00 e 100.000,00	faixa 4	538.458,18	52,29
entre 100.000,00 e 200.000,00	faixa 5	0,00	0,00
maiores que 200.000,00	faixa 6	0,00	0,00
Total		1.029.844,18	100%

Distribuição de Recursos com Materiais Permanentes Especiais				
Tipo	Sigla	Quantidade	Valor (R\$)	Percentagem
Cromatógrafos	CROMA	1	75.000,00	24,12
Espectrômetros	ESPECT	6	54.240,00	17,44
Microscópios de Bancada	MICROS	23	181.681,99	58,43
Total		30	310.921,99	100%

**Distribuição de Recursos para Material
Permanente
(agrupando valores menores que 1%)**

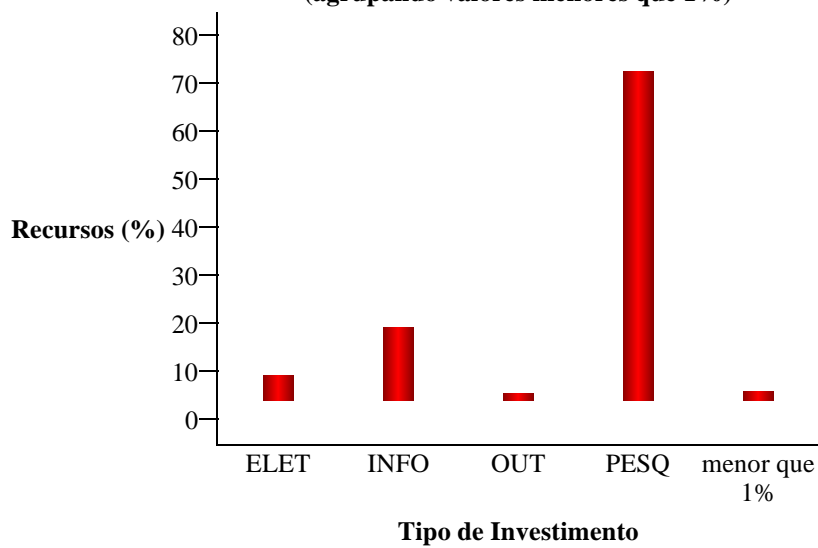

Distribuição de Recursos para Material Permanente (agrupando valores menores que 1%)			
SubTipo	Sigla	Valor (R\$)	Porcentagem
Eletrodomésticos	ELET	56.734,97	5,51
Equip. de Informática de Uso Geral	INFO	168.779,00	16,39
Outros	OUT	14.899,99	1,45
Equip. de Uso Geral na Pesquisa	PESQ	769.892,81	74,76
menor que 1%		19.537,41	1,90
Total		1.029.844,18	100%