

EMPRESA BRASILEIRA DE PESQUISA AGROPECUÁRIA

1 - Visão Geral do Plano Institucional

A Empresa Brasileira de Pesquisa Agropecuária, EMBRAPA, é uma empresa pública vinculada ao Ministério da Agricultura e Abastecimento, dotada de personalidade jurídica de direito privado, com patrimônio próprio e autonomia administrativa e financeira com a competência estabelecida por lei para executar pesquisas agropecuárias e coordenar o Sistema Nacional de Pesquisa Agropecuária. A empresa segue um Plano Diretor atualizado periodicamente. A versão atual enfatiza a necessidade de viabilização agroeconômica do negócio agrícola, com a preservação ambiental e o bem estar físico dos agricultores, mormente no contexto de um mercado mundial globalizado.

O projeto apresentado ao Edital 01/2001 tem por objetivos viabilizar soluções tecnológicas para o desenvolvimento de um agronegócio competitivo em uma economia global, promovendo a sustentabilidade das atividades econômicas com equilíbrio ambiental, contribuindo para diminuir os desequilíbrios sociais e regionais, promovendo a saúde, a melhoria do nível nutricional, a qualidade de vida da população e ampliando as oportunidades de emprego e renda.

A EMBRAPA solicitou R\$ 13.914.358,00 sendo contemplada com R\$ 3.500.000,00 representando 25,15% do valor solicitado e 24,84% do valor alocado à Região Centro-Oeste

2 - Distribuição dos Recursos Obtidos no CTINFRA 01/2001

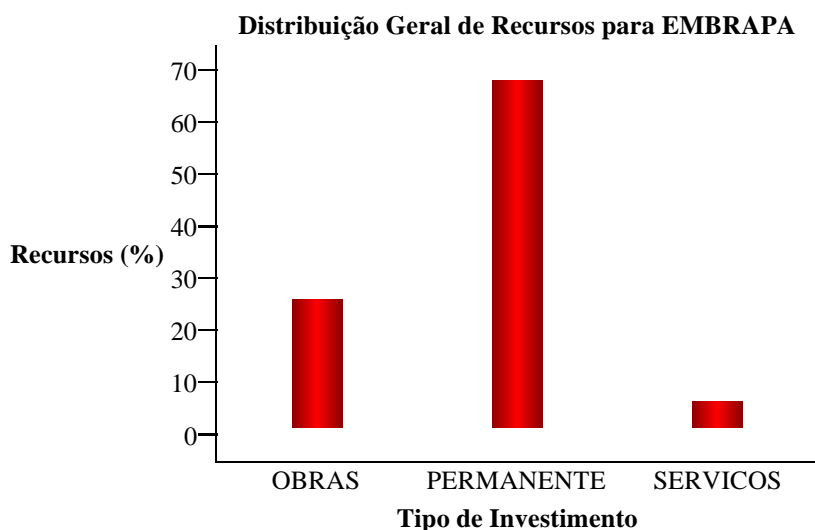

Distribuição Geral de Recursos para EMBRAPA			
Tipo	Sigla	Valor (R\$)	Porcentagem
Obras	OBRAS	891.072,00	25,46
Material Permanente	PERMANENTE	2.423.508,00	69,24
Serviços	SERVICOS	185.420,00	5,30
Total		3.500.000,00	100%

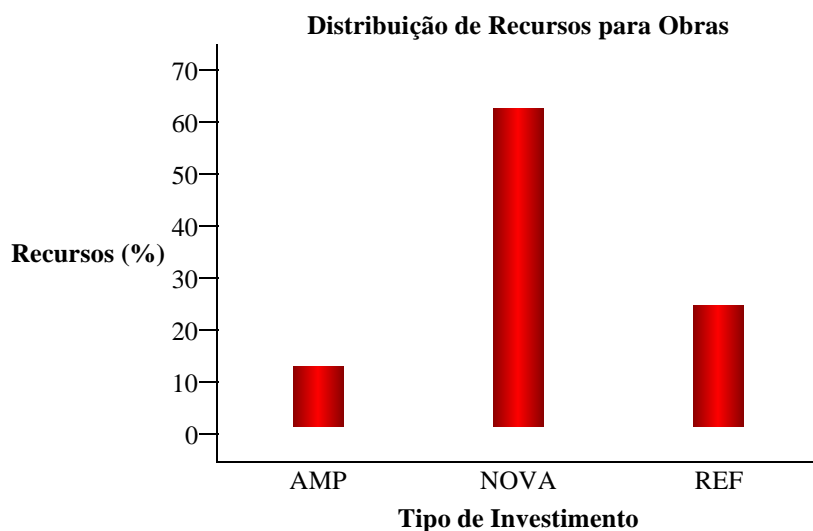

Distribuição de Recursos para Obras			
SubTipo	Sigla	Valor (R\$)	Percentagem
Ampliações	AMP	106.937,00	12,00
Edificações Novas	NOVA	568.135,00	63,76
Reformas	REF	216.000,00	24,24
Total		891.072,00	100%

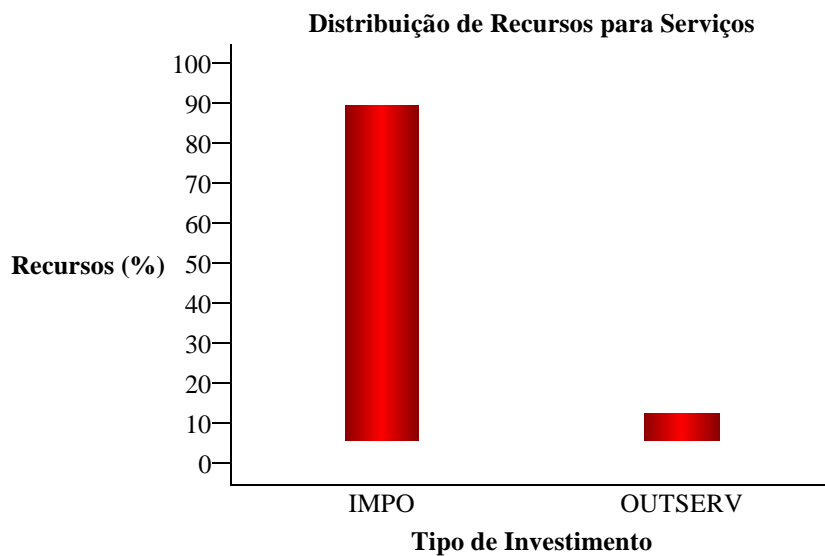

Distribuição de Recursos para Serviços			
SubTipo	Sigla	Valor (R\$)	Percentagem
Despesas Acessórias de Importação	IMPO	172.420,00	92,99
Outros Serviços	OUTSERV	13.000,00	7,01
Total		185.420,00	100%

Distribuição de Recursos para Material Permanente

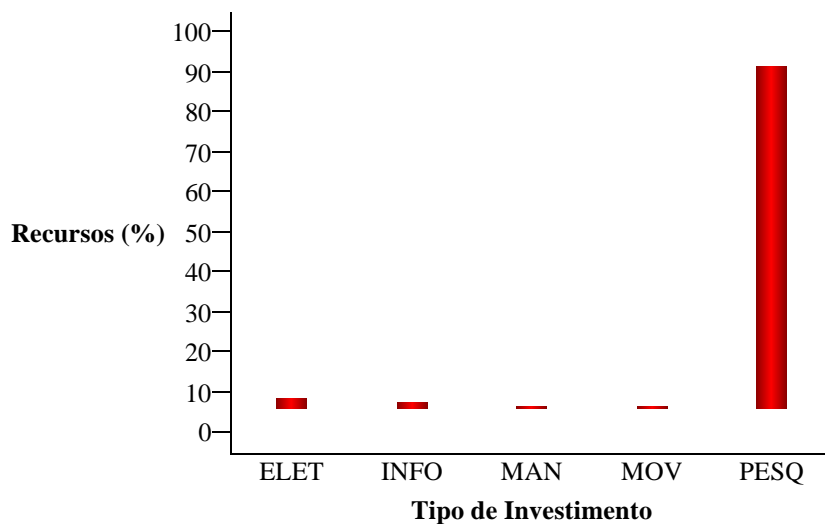

Distribuição de Recursos para Material Permanente			
SubTipo	Sigla	Valor (R\$)	Percentagem
Eletrodomésticos	ELET	62.393,00	2,57
Equip. de Informática de Uso Geral	INFO	45.825,00	1,89
Manutenção	MAN	7.700,00	0,32
Móveis	MOV	2.575,00	0,11
Equip. de Uso Geral na Pesquisa	PESQ	2.305.015,00	95,11
Total		2.423.508,00	100%

**Distribuição de Recursos para Material
Permanente por Faixa de Valores**

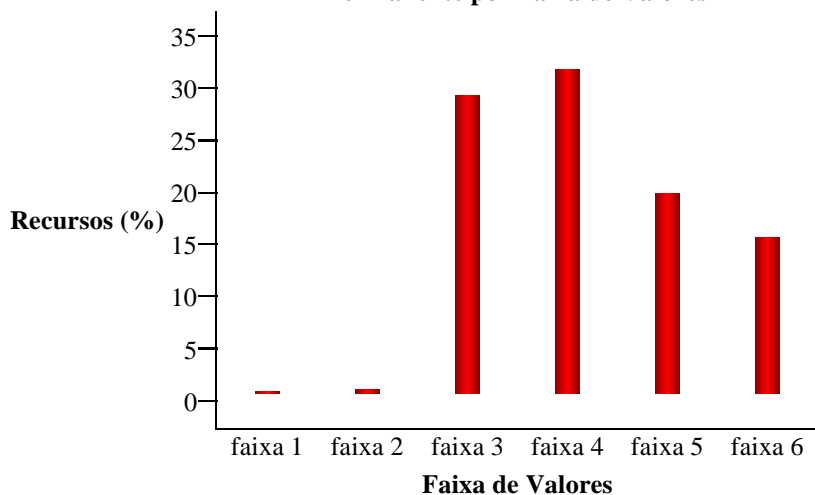

Distribuição de Recursos para Material Permanente por Faixa de Valores			
Faixa de Valores	Sigla	Valor (R\$)	Percentagem
menores que 100,00	faixa 1	63,00	0,00
entre 100,00 e 1.000,00	faixa 2	10.905,00	0,45
entre 1.000,00 e 20.000,00	faixa 3	722.975,00	29,83
entre 20.000,00 e 100.000,00	faixa 4	786.315,00	32,45
entre 100.000,00 e 200.000,00	faixa 5	483.250,00	19,94
maiores que 200.000,00	faixa 6	378.000,00	15,60
Total		2.423.508,00	100%

Distribuição de Recursos com Materiais Permanentes Especiais				
Tipo	Sigla	Quantidade	Valor (R\$)	Percentagem
Espectrômetros	ESPECT	2	99.000,00	51,20
Microscópios de Bancada	MICROS	15	94.343,00	48,80
Total		17	193.343,00	100%

**Distribuição de Recursos para Material
Permanente
(agrupando valores menores que 1%)**

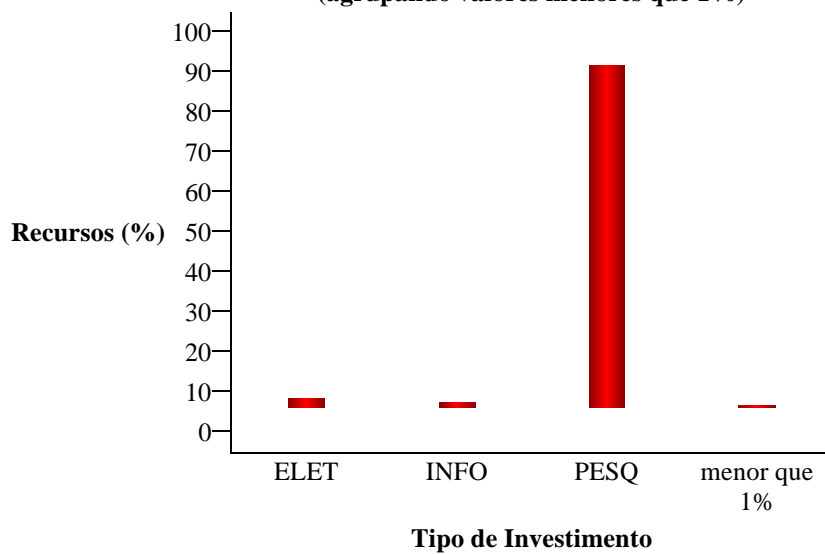

Distribuição de Recursos para Material Permanente (agrupando valores menores que 1%)			
SubTipo	Sigla	Valor (R\$)	Porcentagem
Eletrodomésticos	ELET	62.393,00	2,57
Equip. de Informática de Uso Geral	INFO	45.825,00	1,89
Equip. de Uso Geral na Pesquisa	PESQ	2.305.015,00	95,11
menor que 1%		10.275,00	0,42
Total		2.423.508,00	100%